

FRAXEL® DUAL È INDICATO PER:

- **Migliorare** la texture, rendendo la pelle più omogenea e levigata⁽³⁾
- **Minimizzare** iperpigmentazioni e discromie⁽¹⁾
- **Migliorare** il tono e la compattezza dei tessuti⁽⁵⁾
- **Attenuare** linee attorno agli occhi⁽³⁾ e rughe periorbitali^(2,7)
- **Ridurre** le cicatrici da acne e chirurgiche⁽²⁾
- **Trattare** la pelle di viso e corpo⁽²⁾

I RISULTATI

LENTIGO SOLARI



PRIMA DI FRAXEL 1927
Photographs courtesy of
Solta Medical Aesthetic Center

2 SETTIMANE
DOPO 2 TRATTAMENTI

RUGHE



PRIMA DI FRAXEL 1550
Photographs courtesy of
Z. Rahman, MD

3 MESI
DOPO 4 TRATTAMENTI

MACCHIE SENILI



PRIMA DI FRAXEL 1927
Photographs courtesy of
Solta Medical Aesthetic Center

2 SETTIMANE
DOPO 3 TRATTAMENTI

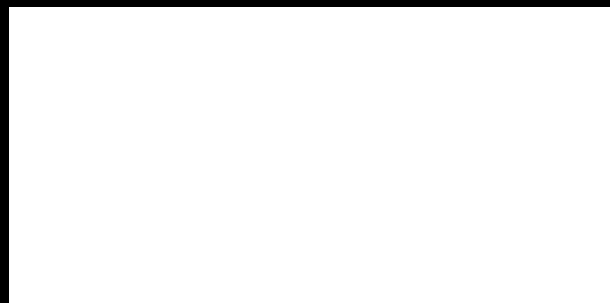

1. Fraxel Manuale d'uso. 2. Rahman Z et al. Skin Therapy Lett. 2006;11(9):7-11. 3. Reich H et al. J Drugs Dermatol. 2016;15(11):1366-72. 4. Bertossi D et al. Lasers Med Sci. 2019;34(7):1449-55. 5. Longo C et al. Lasers Med Sci. 2013;28(3):769-76. 6. Stumpp OF et al. J Biomed Opt 2009;14(2):024018. 7. Jung JY et al. J Eur Acad Dermatol Venereol. 2011;25(7):811-8.



SOLTAMEDICAL®

Azienda del gruppo **BAUSCH+** Health

1550 nm indicazioni per l'uso: procedure dermatologiche che richiedono la coagulazione del tessuto molle, nonché per le procedure di resurfacing della pelle. Per il trattamento di discromie e altri difetti cutanei come, ma non limitato a, lentigo (macchie dell'età), lentigo solari (macchie solari), cheratosi attinica e melasma e per il trattamento di rughe periorbitali, cicatrici da acne e chirurgiche. 1927 nm indicazioni per l'uso: procedure dermatologiche che richiedono la coagulazione del tessuto molle e il trattamento della cheratosi attinica.

Solta Medical, Inc. All rights reserved. Solta Medical, Fraxel, and Fraxel re:store are trademarks or registered trademarks of Solta Medical, Inc. or its subsidiaries. Other names and brands may be claimed as the property of others.

fraxel®

UNA PELLE PIÙ GIOVANE,
PIÙ A LUNGO.



L'emissione frazionata di impulsi regolari e omogenei a doppia lunghezza d'onda di Fraxel® Dual è in grado di stimolare la risposta rigenerativa della pelle che si può notare già dopo 24 ore.⁽¹⁾

UNO STRUMENTO, DUE TRATTAMENTI

LASER ERBIUM 1550

Agisce in profondità e penetra l'epidermide e il derma fino a 1,6 mm.⁽¹⁾ Indicato per il trattamento delle discromie e altri difetti cutanei come lentigo solari e iperpigmentazioni, melasma, cicatrici da acne o chirurgiche, rughe periorbitali.⁽²⁾

LASER THULIUM 1927

Agisce in superficie, penetra l'epidermide e il derma superficiale fino a 0,3 mm.⁽¹⁾ Indicato nel trattamento della cheratosi attinica.⁽¹⁾

RISULTATI A BREVE, MEDIO E LUNGO TERMINE

- La pelle risulta più levigata, luminosa e uniforme.⁽³⁾
- È possibile ridurre gradualmente difetti⁽⁴⁾ come iperpigmentazione, discromie e cicatrici.⁽¹⁾
- Il rimodellamento del collagene è ancora presente dopo 3 mesi dall'ultima seduta. Si conferma l'effetto a lungo termine del trattamento con una pelle più compatta e fresca, tratti più definiti e un aspetto complessivamente più giovanile.⁽⁵⁾

COME FUNZIONA FRAXEL®?

Il trattamento Fraxel® impiega una tecnologia frazionata brevettata che agisce sulla pelle con microscopici raggi laser a profondità differenziate a seconda del risultato che il medico vuole ottenere.⁽²⁾

Il raggio Fraxel® colpisce la pelle in modo ripetuto e puntiforme, allo scopo di promuovere un processo spontaneo di rigenerazione cutanea nell'area trattata, sia sul viso, sia sul corpo.⁽⁶⁾ In questo modo si stimola il naturale processo di guarigione favorendo la rapida sostituzione delle cellule danneggiate.⁽⁶⁾

QUANTI TRATTAMENTI SONO NECESSARI?

I risultati desiderati si ottengono normalmente nell'ambito di un ciclo composto da più trattamenti, il cui numero viene stabilito in base agli obiettivi e ai risultati desiderati ma anche in base allo stile di vita del paziente.

COSA BISOGNA ASPETTARSI DOPO IL TRATTAMENTO?

Dopo la procedura si possono verificare arrossamenti e/o gonfiore di entità variabile a seconda dell'intensità del trattamento e della sensibilità individuale, destinati a ridursi fino a scomparire nei giorni seguenti al trattamento. Successivamente la cute tenderà a rinnovarsi esfoliandosi, risultando così più liscia, luminosa e rinnovata.⁽¹⁾

È UNA PROCEDURA EFFICACE?

Il trattamento Fraxel® è una procedura supportata da numerose ricerche e studi scientifici. Come ogni altra procedura laser, prima del trattamento è previsto un approfondito consulto medico - paziente.⁽¹⁾

RESURFACING

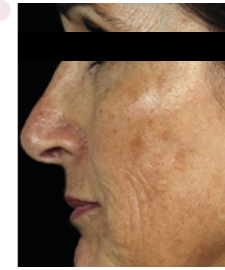

PRIMA DI FRAXEL 1550
Photographs courtesy of
Z. Rahman, MD

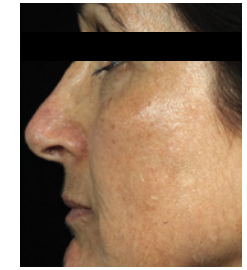

6 MESI
DOPO 4 TRATTAMENTI

DISCROMIE

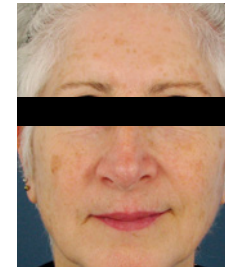

PRIMA DI FRAXEL 1927
Photographs courtesy of
A. Menkes, MD

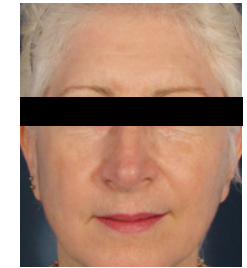

6 SETTIMANE
DOPO 2 TRATTAMENTI

ACNE



PRIMA DI FRAXEL 1550
Photographs courtesy of
Z. Rahman, MD



1 MESE
DOPO 5 TRATTAMENTI

COLLO E DECOLLETE



PRIMA DI FRAXEL 1550
Photographs courtesy of
J. Burns, M.D.



1 MESE
DOPO 3 TRATTAMENTI